The pink side of the Moon

Nell'attesa di vedere dal vivo la luna che raggiunge il perigeo, ecco un piccolo scorcio stilizzato dell'isola di San Giorgio realizzato con Inkscape.

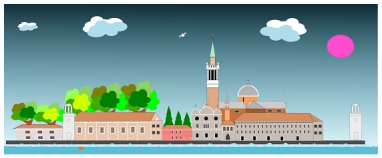

Chi volesse trovare qualche informazione astronomica in più può guardare sul sito italiano di National Geographic
.