Operazioni di base sulle immagini con IrfanView

Se dobbiamo risistemare una foto le opzioni del menu **Immagine** di **Irfanview** ci possono tornare utili. Dalla semplice
Rotazione
personalizzata
di un qualsiasi angolo, al
Diminuisci profondità di colore
. Non mancano poi le possibilità di intervenire su
Contrasto
,
Saturazione
,
Nitidezza
e
Bilanciamento colore
attraverso il pannello
Correggi i colori
.

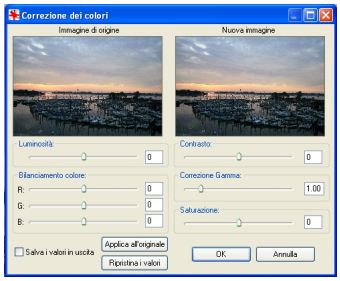

Se poi dobbiamo ridimensionarla possiamo sfruttare il comando **Ridimensiona**/**Ricalcola**. Questa opzione si rivela importante anche nel caso la dimensione da ottenere sia superiore a quella originale. Settando infatti l'algoritmo di
Lanczos
in
Metodo ridimensionamento
si ottengono ottimi risultati.

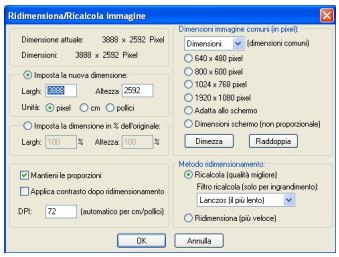
Ridimensiona/Ricalcola immagine
Dimensione attuale: 3888 x 2592 Pixel
Dimensioni: 3888 x 2592 Pixel
Imposta la nuova dimensione:
Largh: 3888
Altezza 2592
Unità: pixel cm pollici
Imposta la dimensione in % dell'originale:
Largh: 100 %
Altezza 100 %
Mantieni le proporzioni
Applica contrasto dopo ridimensionamento
DPI: 72 (automatico per cm/pollici)
Dimensioni immagine comuni (in pixel):
Dimensioni (dimensioni comuni)
640 x 480 pixel
800 x 600 pixel
1024 x 768 pixel
1920 x 1080 pixel
Adatta allo schermo
Dimensioni schermo (non proporzionale)
Dimezza
Raddoppia
Metodo ridimensionamento:
Ricalcola (qualità migliore)
Filtro ricalcola (solo per ingrandimento):
Lanczos (il più lento)
Ridimensiona (più veloce)
OK
Annulla